

184° INFORME EPIDEMIOLÓGICO
07 de outubro de 2020



BOLETIM EPIDEMIOLÓGICO PARA ATUALIZAÇÃO SOBRE O COVID-19

Centro de Operações de
Emergências em Saúde Pública

sergipecontraocoronavirus.net.br

**MAIS
INFORMAÇÕES**

SECRETARIA DE
ESTADO DA SAÚDE



SERGIPE
GOVERNO DO ESTADO

PANORAMA GERAL



MUNDO



BRASIL



SERGIPE

CASOS

35.946.721

4.969.141

78.692

ÓBITOS

1.051.753

147.494

2.072

Fonte: dados mundiais disponibilizados através do site <https://coronavirus.jhu.edu/map.html> no dia 07/10/2020 e número de casos novos do Brasil disponibilizados pelo Ministério da Saúde através do site <https://covid.saude.gov.br/> no dia 07/10/2020 às 13h00. Dados de Sergipe consultados da planilha de monitoramento diário de casos do COE/CIEVS/SES no dia 07/10/2020, às 13h. Dados preliminares, sujeitos a alterações.

PANORAMA LABORATORIAL DO ESTADO

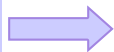
TOTAL DE EXAMES
244.180

RT-PCR
134.080

TESTE-RÁPIDO
110.100

SOROLOGIA-PESQUISA

EXAMES DISPONÍVEIS
48.249

RT-PCR
17.600

TESTE-RÁPIDO*
30.649

SOROLOGIA-PESQUISA

EXAMES REALIZADOS
176.226

RT-PCR**
100.865

TESTE-RÁPIDO
72.223

SOROLOGIA-PESQUISA
3.138

EXAMES DETECTÁVEIS
78.692

RT-PCR
48.882

TESTE-RÁPIDO
29.172

SOROLOGIA-PESQUISA
638

EXAMES NÃO DETECTÁVEIS
97.534

RT-PCR
51.983

TESTE-RÁPIDO
43.051

SOROLOGIA-PESQUISA
2.500

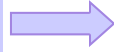
EXAMES AGUARDANDO RESULTADO
621

RT-PCR
621

TESTE-RÁPIDO

SOROLOGIA-PESQUISA

Fonte: LACEN/CADIM/UFS

Nota: nas últimas 24 horas foram realizados 436 RT-PCR no LACEN, sendo 147 detectáveis e 289 não detectáveis.

*Refere-se aos testes rápidos disponíveis no CADIM. Além desses, existem testes que já foram distribuídos para os municípios e unidades de saúde.

**Foi considerado tanto as amostras processadas hoje pelo LACEN, quanto as amostras processadas pela Fiocruz.

PANORAMA ASSISTENCIAL

Tabela 1 - Distribuição dos leitos COVID-19 segundo rede de hospitalização por pacientes confirmados ou suspeitos, Sergipe, 2020.

TIPOS DE LEITO	SERVIÇO PÚBLICO			SERVIÇO PRIVADO		
	Número leitos	Leitos ocupados	Taxa ocupação	Número leitos	Leitos ocupados	Taxa ocupação
UTI (adulto)	120	69	57,5	54	20	37,0
UTI (neonato/pediatria)	7	3	42,9	8	1	12,5
Leito Clínico/enfermaria	185	82	44,3	76	16	21,1
Total	312	154	49,4	138	37	26,8

Fonte: Censo Hospitalar Diário/ COE (Atualizado 07/10/2020 às 12:00)

Tabela 2 - Ocupação diária dos leitos de UTI Covid-19 da rede pública por pacientes confirmados ou suspeitos, Sergipe, 2020.

UNIDADE DE SAÚDE	TOTAL DE LEITOS	OCUPAÇÃO	TAXA DE OCUPAÇÃO (%)
HUSE	28	26	92,9
Hospital de Cirurgia - SUS	10	8	80,0
HU - Lagarto	20	14	70,0
HPM	6	3	50,0
H Regional - Estância	20	2	10,0
H Nossa Senhora da Conceição	10	8	80,0
M Nossa Senhora de Lourdes (UTIN)	6	2	33,3
H São José - SUS	6	3	50,0
H Amparo de Maria	21	6	28,6
TOTAL	127	72	56,7

Fonte: Censo Hospitalar Diário/ COE (Atualizado 07/10/2020 às 12:00)

Tabela 3 - Ocupação diária dos leitos de UTI Covid-19 da rede privada por pacientes confirmados ou suspeitos, Sergipe, 2020.

UNIDADE DE SAÚDE	LEITOS EXCLUSIVOS COVID-19	Nº DE PESSOAS COM COVID-19	TAXA DE OCUPAÇÃO (%)
H São Lucas Adulto	10	4	40,0
H São Lucas Pediátrico	6	1	16,7
H Cirurgia - IPES	10	5	50,0
H Renascença	10	1	10,0
H Gabriel Soares Adulto	4	1	25,0
H Gabriel Soares Pediátrico	2	0	0,0
H Unimed	10	4	40,0
H Primavera	10	5	50,0
TOTAL	62	21	33,9

Fonte: Censo Hospitalar Diário/ COE (Atualizado 07/10/2020 às 12:00)

PANORAMA ASSISTENCIAL

Tabela 4 - Distribuição de leitos de diálise e de pacientes com COVID-19 em Terapia Renal Substitutiva (TRS) na rede pública segundo unidade de saúde, Sergipe, 2020.

Hospital	Leitos Hospitalares	Leitos com ponto de diálise	Pacientes em TRS	Pacientes sem TRS	Leitos para TRS disponíveis
HUSE	27	20	5	20	2
H São José - SUS	6	5	0	3	3
H de Cirurgia - SUS	10	10	2	6	2
HU - Lagarto	20	20	3	11	6
TOTAL	63	72	10	40	13

Fonte: Censo Hospitalar Diário/ COE (Atualizado 07/10/2020 às 12:00)

Tabela 5 - Ocupação diária dos leitos de UTI e Enfermaria Covid-19 por município de residência, 2020.

MUNICÍPIO DE RESIDÊNCIA	ENFERMARIA		UTI		Total Geral	
	n	%	n	%	n	%
Aquidabã	0	0,0	1	1,1	1	0,5
Aracaju	47	48,0	30	32,3	77	40,3
Barra dos Coqueiros	1	1,0	0	0,0	1	0,5
Boquim	1	1,0	0	0,0	1	0,5
Campo do Brito	1	1,0	0	0,0	1	0,5
Canindé do São Francisco	2	2,0	2	2,2	4	2,1
Capela	0	0,0	1	1,1	1	0,5
Carira	3	3,1	2	2,2	5	2,6
Estância	4	4,1	4	4,3	8	4,2
Frei Paulo	0	0,0	3	3,2	3	1,6
Itabaiana	2	2,0	4	4,3	6	3,1
Itabaianinha	0	0,0	1	1,1	1	0,5
Itaporanga D'Ajuda	0	0,0	1	1,1	1	0,5
Japaratuba	2	2,0	1	1,1	3	1,6
Lagarto	5	5,1	9	9,7	14	7,3
Laranjeiras	1	1,0	1	1,1	2	1,0
Moita Bonita	0	0,0	1	1,1	1	0,5
Muribeca	0	0,0	1	1,1	1	0,5
Neópolis	3	3,1	0	0,0	3	1,6
Nossa Senhora da Glória	1	1,0	0	0,0	1	0,5
Nossa Senhora do Socorro	6	6,1	10	10,8	16	8,4

(Continua...)

PANORAMA ASSISTENCIAL

(Continuação...)

Tabela 5 - Ocupação diária dos leitos de UTI e Enfermaria Covid-19 por município de resi-

MUNICÍPIO DE RESIDÊNCIA	ENFERMARIA		UTI		Total Geral	
	n	%	n	%	n	%
Pinhão	0	0,0	1	1,1	1	0,5
Poço Verde	2	2,0	1	1,1	3	1,6
Porto da Folha	3	3,1	3	3,2	6	3,1
Propriá	0	0,0	1	1,1	1	0,5
Riachão do Dantas	2	2,0	0	0,0	2	1,0
Ribeirópolis	0	0,0	1	1,1	1	0,5
Salgado	2	2,0	4	4,3	6	3,1
São Cristóvão	2	2,0	3	3,2	5	2,6
São Miguel do Aleixo	1	1,0	0	0,0	1	0,5
Simão Dias	1	1,0	2	2,2	3	1,6
Tobias Barreto	3	3,1	1	1,1	4	2,1
Tomar do Geru	0	0,0	1	1,1	1	0,5
Cruz das Almas/BA	0	0,0	1	1,1	1	0,5
Itapicuru/BA	1	1,0	0	0,0	1	0,5
Pedro Alexandre/BA	1	1,0	0	0,0	1	0,5
Salvador/BA	1	1,0	2	2,2	3	1,6
Total Geral	98	100,0	93	100,0	191	100

Fonte: Censo Hospitalar Diário/ COE (Atualizado 07/10/2020 às 12:00)

PANORAMA ASSISTENCIAL**Tabela 6** - Síntese do fluxo diário da rede hospitalar de pacientes internados em LEITOS COVID-19 em 07/10/2020, Sergipe, 2020.

Indicadores	Número
Número de admissões de pacientes em UTI-SUS	03
Número com alta de pacientes em UTI-SUS	03
Número com óbito de pacientes em UTI-SUS	01
Número de admissões de pacientes em Enfermaria - SUS	16
Número com alta de pacientes em Enfermaria - SUS	14
Número com óbito de pacientes em Enfermaria -SUS	01
Número de admissões de pacientes em UTI-Privada	03
Número com alta de pacientes em UTI-Privada	00
Número com óbito de pacientes em UTI-Privada	00
Número de admissões de pacientes em Enfermaria-Privada	04
Número com alta de pacientes em Enfermaria-Privada	02
Número com óbito de pacientes em Enfermaria-Privada	00
Total de Admissões em UTI	06
Total de Admissões em Enfermaria	20
Total de Altas	19
Total de Óbitos	02

Fonte: Censo Hospitalar Diário/ COE (Atualizado às 12:00)

Nota: Referente à movimentação ocorrida nas últimas 24 horas em LEITOS COVID-19.

CASOS E ÓBITOS CONFIRMADOS

Tabela 7 - Distribuição dos casos confirmados de COVID-19 por município de residência*.

MUNICÍPIO	CONFIRMADOS	ÓBITOS	INCIDÊNCIA POR 100.000 HAB	MORTALIDADE POR 100.000 HAB	LETALIDADE
Amparo de São Francisco	74	1	3117,1	42,1	1,4
Aquidabã	622	15	2884,6	69,6	2,4
Aracaju	35530	745	5407,8	113,4	2,1
Araújo	313	8	3112,6	79,6	2,6
Areia Branca	729	19	3931,6	102,5	2,6
Barra dos Coqueiros	1207	23	3969,5	75,6	1,9
Boquim	627	16	2338,2	59,7	2,6
Brejo Grande	171	7	2058,0	84,2	4,1
Campo do Brito	697	12	3848,9	66,3	1,7
Canhoba	90	0	2245,5	0	0,0
Canindé de São Francisco	457	8	1528,4	26,8	1,8
Capela	740	19	2162,9	55,5	2,6
Carira	906	18	4102,9	81,5	2,0
Carmópolis	283	13	1701,3	78,2	4,6
Cedro de São João	419	10	7105,3	169,6	2,4
Cristinápolis	339	21	1896,6	117,5	6,2
Cumbe	63	1	1580,1	25,1	1,6
Divina Pastora	208	4	4048,3	77,9	1,9
Estância	2650	78	3830,4	112,7	2,9
Feira Nova	58	1	1038,7	17,9	1,7
Frei Paulo	464	18	3008,9	116,7	3,9
Gararu	55	6	474,0	51,7	10,9
General Maynard	130	4	3885,2	119,5	3,1
Graccho Cardoso	96	1	1650,1	17,2	1,0
Ilha das Flores	205	11	2406,1	129,1	5,4
Indiaroba	156	12	868,7	66,8	7,7
Itabaiana	4649	91	4871,8	95,4	2,0
Itabaianinha	971	30	2315,9	71,6	3,1
Itabi	42	0	856,6	0	0,0
Itaporanga D'Ajuda	925	29	2692,4	84,4	3,1
Japaratuba	335	21	1787,3	112,0	6,3
Japoatã	92	6	684,8	44,7	6,5
Lagarto	2782	86	2664,5	82,4	3,1
Laranjeiras	304	20	1019,2	67,1	6,6
Macambira	169	3	2442,5	43,4	1,8
Malhada dos Bois	119	1	3231,9	27,2	0,8
Malhador	404	14	3201,8	111,0	3,5
Maruim	293	18	1702,2	104,6	6,1

(Continua...)

CASOS E ÓBITOS CONFIRMADOS

(Continuação...)

Tabela 7 - Distribuição dos casos confirmados de COVID-19 por município de residência*.

MUNICÍPIO	CONFIRMADOS	ÓBITOS	INCIDÊNCIA POR 100.000 HAB	MORTALIDADE POR 100.000 HAB	LETALIDADE
Moita Bonita	721	7	6360,8	61,8	1,0
Monte Alegre de Sergipe	307	6	2042,4	39,9	2,0
Muribeca	85	5	1114,8	65,6	5,9
Neópolis	437	17	2334,5	90,8	3,9
Nossa Senhora da Aparecida	213	5	2421,6	56,8	2,3
Nossa Senhora da Glória	1205	23	3263,5	62,3	1,9
Nossa Senhora das Dores	803	24	3015,5	90,1	3,0
Nossa Senhora de Lourdes	86	4	1326,5	61,7	4,7
Nossa Senhora do Socorro	3529	191	1921,8	104,0	5,4
Pacatuba	308	11	2134,7	76,2	3,6
Pedra Mole	71	2	2177,2	61,3	2,8
Pedrinhas	174	3	1812,1	31,2	1,7
Pinhão	93	8	1414,2	121,7	8,6
Pirambu	99	9	1066,8	97,0	9,1
Poço Redondo	184	9	529,1	25,9	4,9
Poço Verde	411	15	1732,1	63,2	3,6
Porto da Folha	696	14	2433,9	49,0	2,0
Propriá	1171	36	3952,6	121,5	3,1
Riachão do Dantas	540	18	2726,6	90,9	3,3
Riachuelo	386	7	3779,5	68,5	1,8
Ribeirópolis	425	14	2278,6	75,1	3,3
Rosário do Catete	315	5	2901,9	46,1	1,6
Salgado	192	11	960,1	55,0	5,7
Santa Luzia do Itanhhy	254	4	1809,8	28,5	1,6
Santa Rosa de Lima	117	3	2990,0	76,7	2,6
Santana do São Francisco	218	7	2802,1	90,0	3,2
Santo Amaro das Brotas	256	8	2115,4	66,1	3,1
São Cristóvão	2171	90	2410,3	99,9	4,1
São Domingos	268	7	2406,4	62,9	2,6
São Francisco	90	4	2416,8	107,4	4,4
São Miguel do Aleixo	169	2	4300,3	50,9	1,2
Simão Dias	1192	37	2944,4	91,4	3,1
Siriri	363	5	4081,9	56,2	1,4
Telha	223	2	6910,4	62,0	0,9
Tobias Barreto	1625	39	3113,6	74,7	2,4
Tomar do Geru	215	9	1588,4	66,5	4,2
Umbaúba	706	21	2791,2	83,0	3,0
TOTAL	78692	2072	3423,3	90,1	2,6

Fonte: GAL/SES/COE

Nota 1: Os números de casos confirmados podem sofrer alteração em virtude de constatação de mudança de endereço. Diante disso, reiteramos: alteração de endereço de 01 caso de residente em Gararu para Nossa Senhora de Lourdes e exclusão de 05 duplicidades de casos de Itaporanga D'Ajuda.

Nota 2: Devido ao grande volume de exames recebidos pode haver variações na distribuição entre os municípios.

CASOS CONFIRMADOS

Figura 1 - Incidência da COVID-19 por município de residência. Sergipe, 2020.

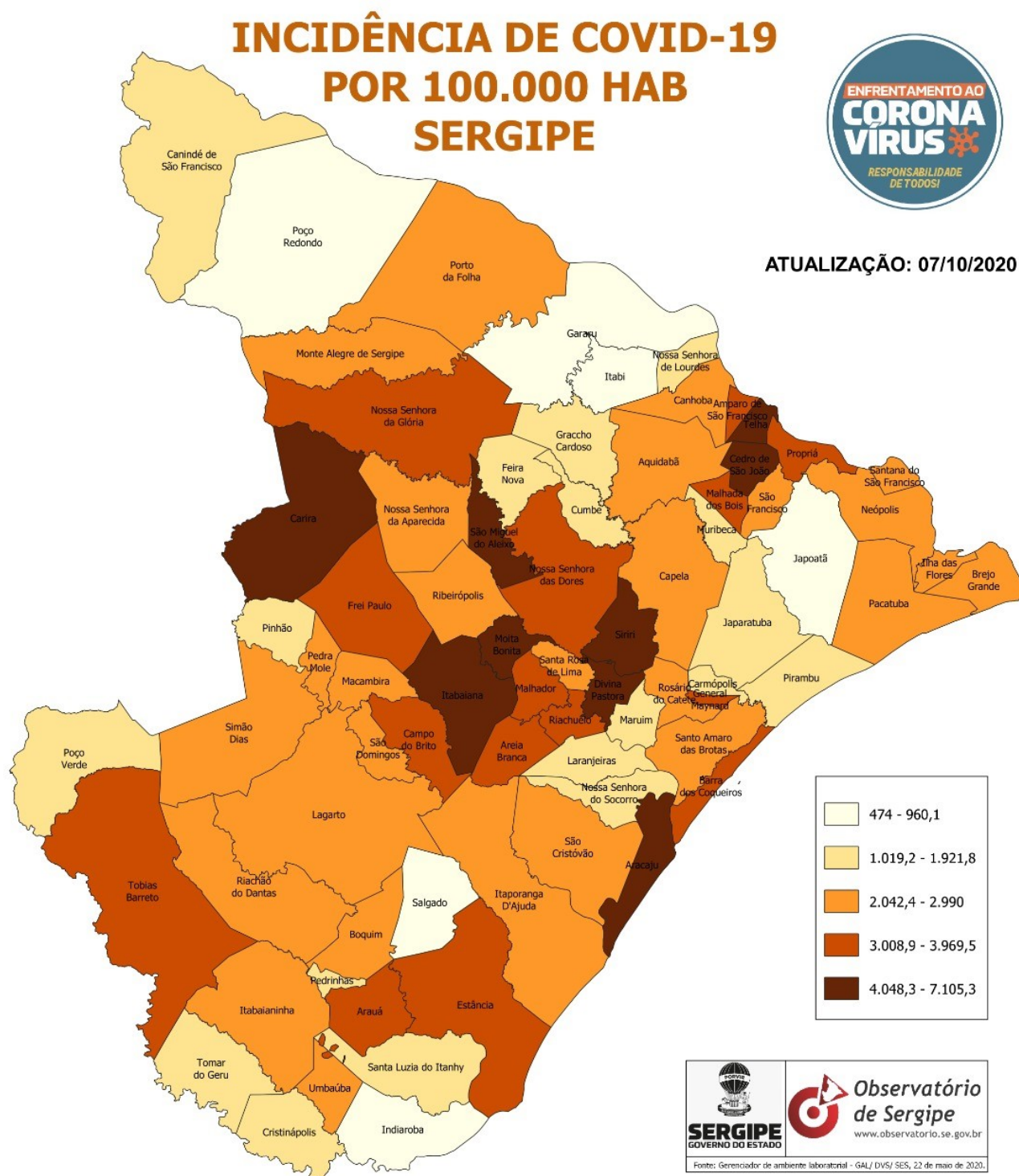

CASOS CONFIRMADOS

Gráfico 1 - Casos confirmados para COVID-19, segundo faixa etária, Sergipe, 2020. (N=78.691)*

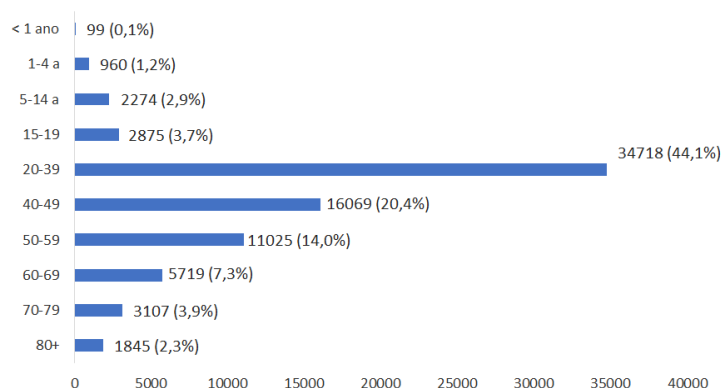

Fonte: GAL/SES/COE

*Sem informação de idade de um dos casos

Gráfico 2 - Casos confirmados para COVID-19, segundo sexo, Sergipe, 2020. (N=78.692)

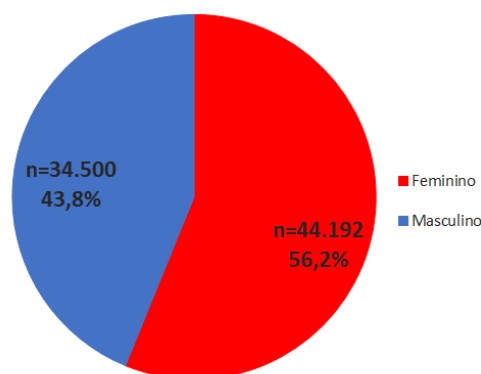

Fonte: GAL/SES/COE

Tabela 8 - Casos confirmados para COVID-19, segundo raça/cor, Sergipe, 2020. (N=78.692)

Raça/cor	n	%
Amarela	8711	11,1
Branca	7126	9,1
Indígena/Xocó	89	0,1
Parda	26524	33,7
Preta	1858	2,4
Ignorado	34384	43,7
TOTAL	78692	100,0

Fonte: GAL/SES/COE

CASOS CONFIRMADOS

Gráfico 3 - Distribuição de comorbidades para os casos confirmados de COVID-19, Sergipe, 2020. (N= 78.692)

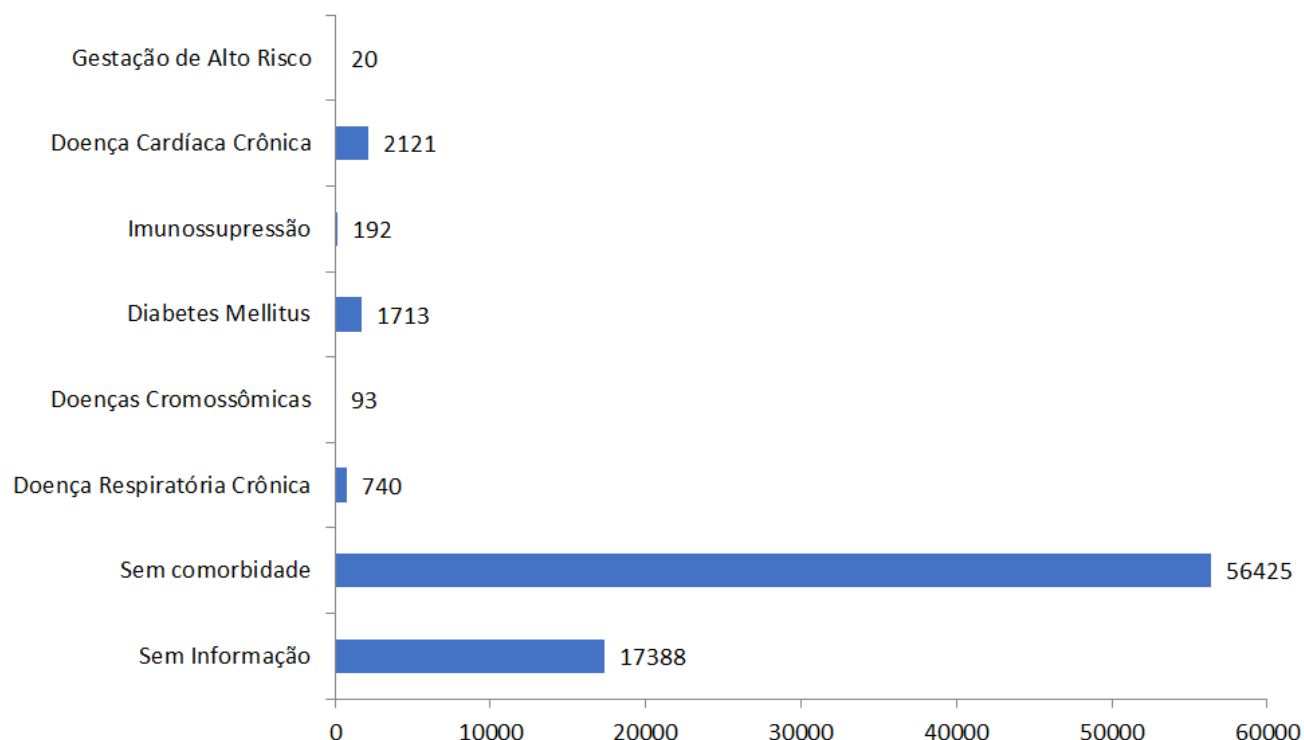

Fonte: e-SUS VE

Nota: dados sujeitos a alterações

Tabela 7 - Distribuição dos casos de SRAG notificados de 01/01/2020 a 07/10/2020, Sergipe, 2020. (N= 7.311)

Classificação final	Em branco/Ignorado	Cura	Óbito	Óbitos por outras causas	Total
Em branco/em investigação	933	3	4	0	940
SRAG por influenza	27	32	5	0	64
SRAG por outros vírus respiratórios	6	6	0	0	12
SRAG por outro agente etiológico	2	2	3	1	8
SRAG não especificado	806	366	258	27	1457
COVID-19	1682	1041	2072	35	4830
TOTAL	3456	1450	2342	63	7311

Fonte: SIVEP Gripe

ÓBITOS CONFIRMADOS

Gráfico 4- Distribuição do número de óbitos CONFIRMADOS em pacientes com COVID-19 por data de confirmação. Sergipe, 2020.

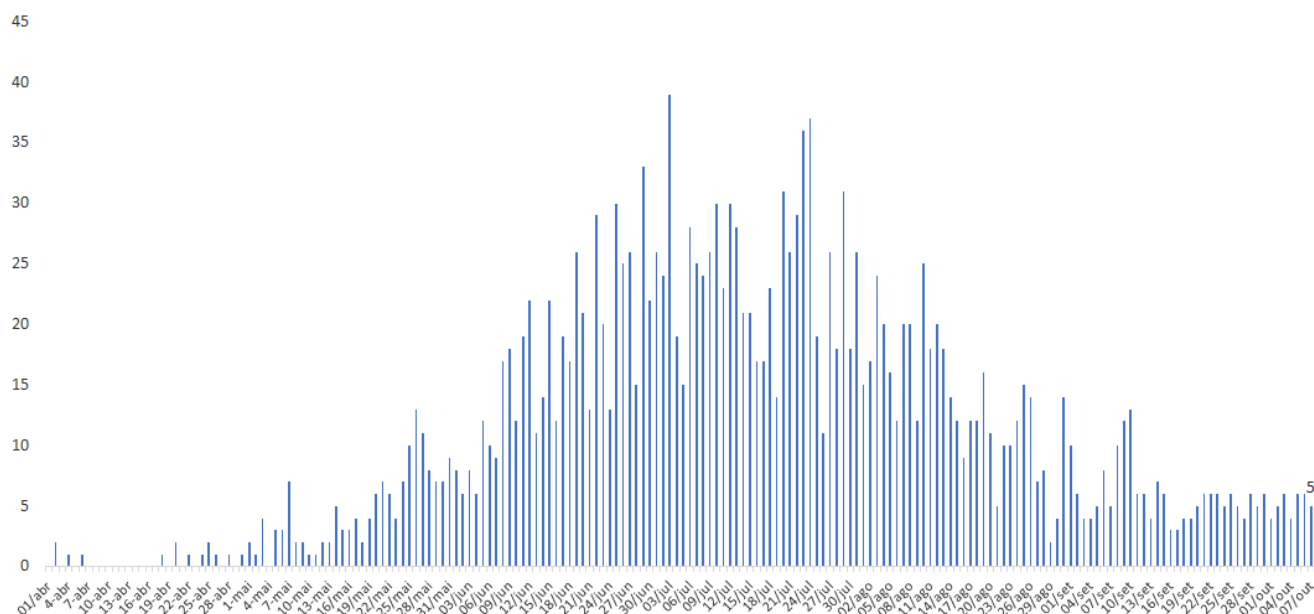

Fonte: GAL/SES/COE

Gráfico 5 - Distribuição do número de óbitos CONFIRMADOS em pacientes com COVID-19 por data do óbito. Sergipe, 2020.*

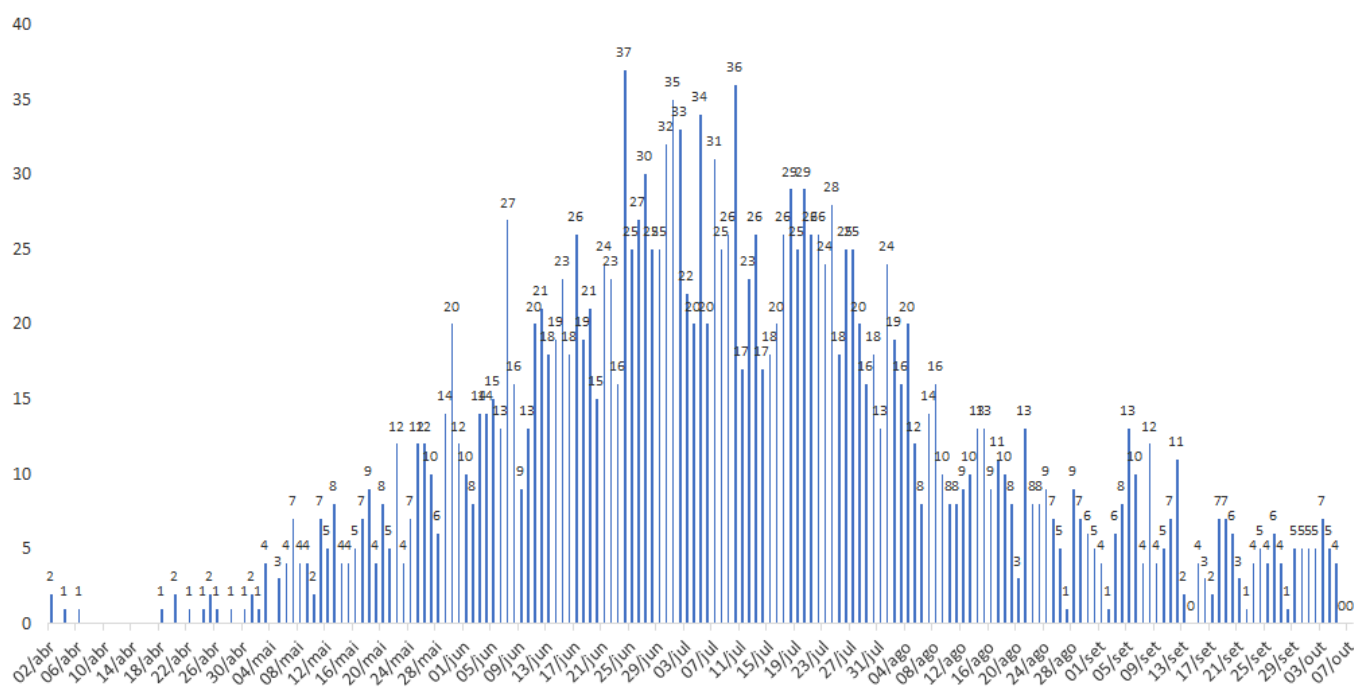

Fonte: GAL/SES/COE

Nota: pode haver alteração da curva em virtude da inclusão de óbitos ocorridos em dias anteriores e que foram confirmados pós óbito.

ÓBITOS CONFIRMADOS

Gráfico 6 - Evolução do número de óbitos CONFIRMADOS por COVID-19 acumulado por data de óbito. Sergipe, 2020.

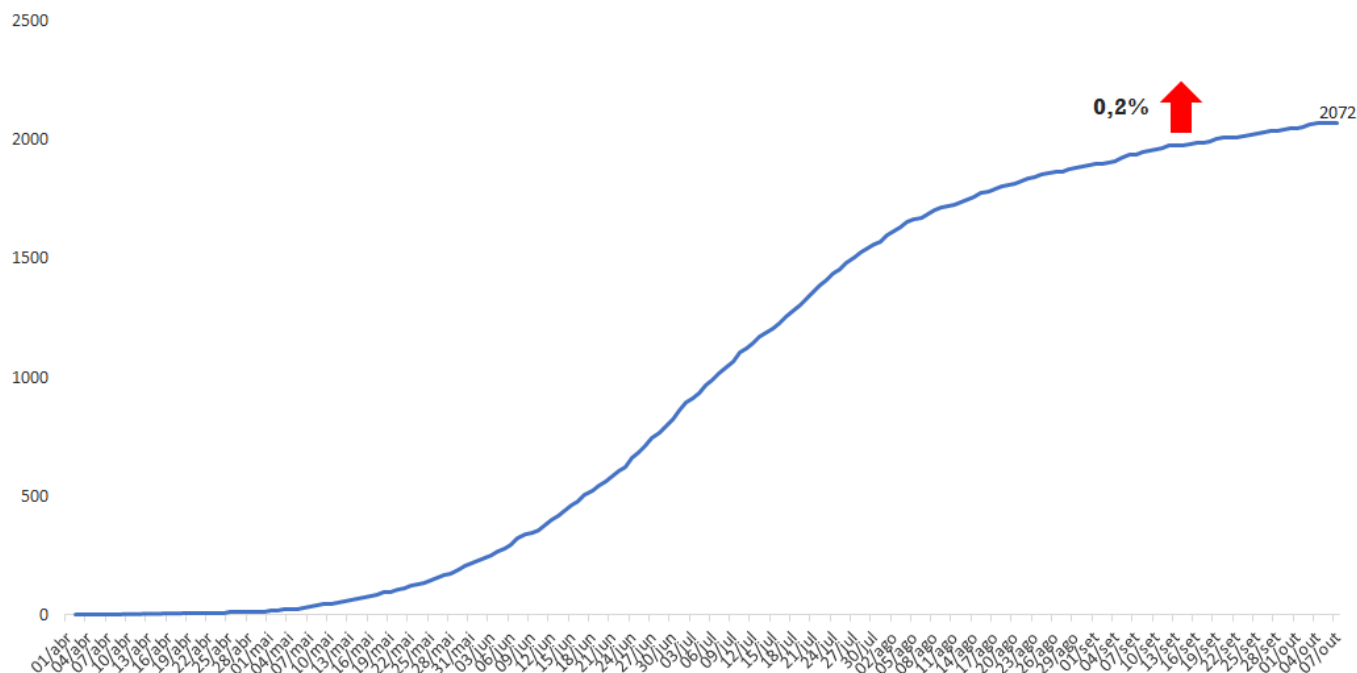

Fonte: GAL/SES/COE

Nota: pode haver alteração da curva em virtude da inclusão de óbitos ocorridos em dias anteriores e que foram confirmados pós óbito.

ÓBITOS CONFIRMADOS

Figura 2 - Mortalidade da COVID-19 por município de residência. Sergipe, 2020.

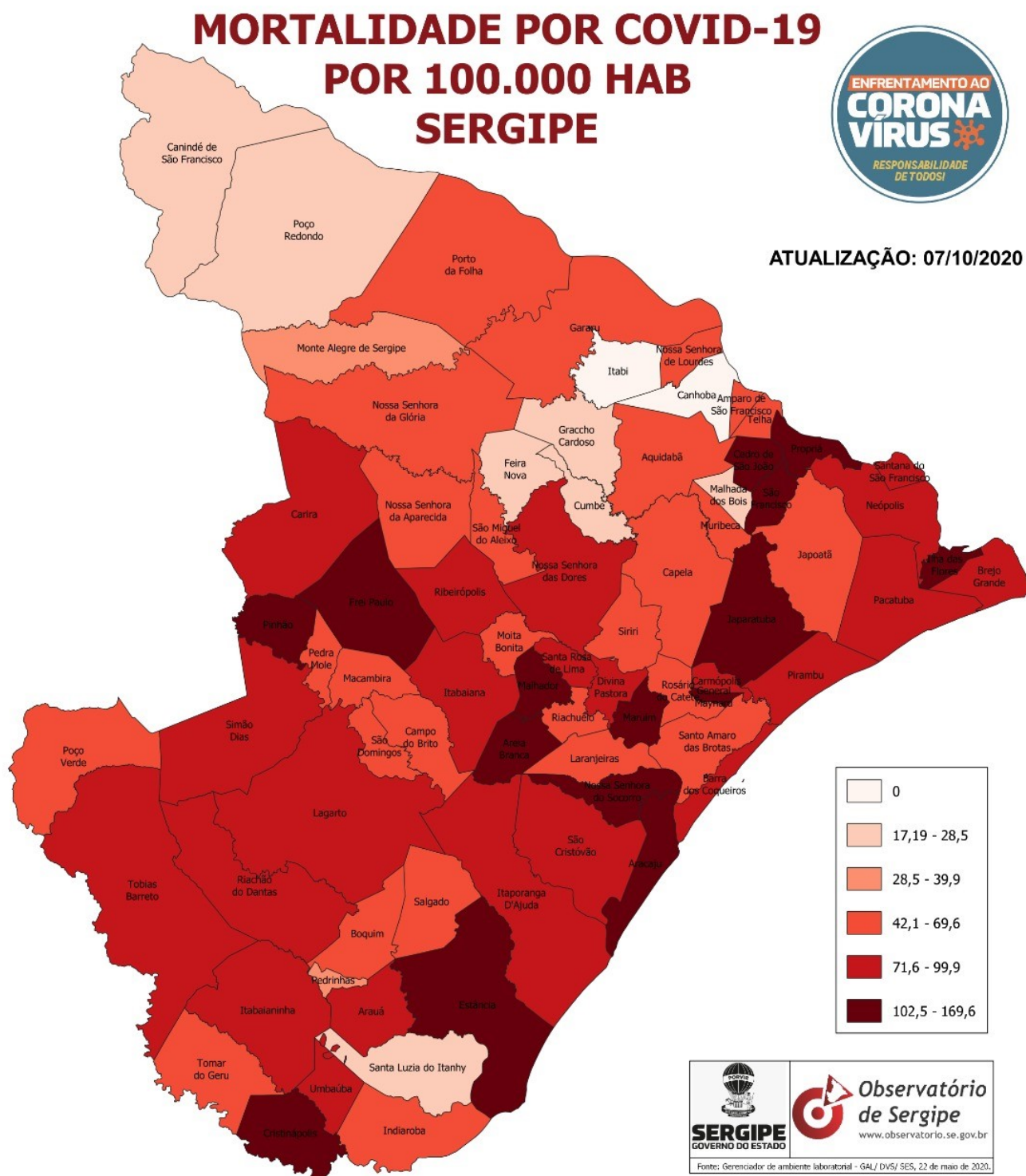

ÓBITOS CONFIRMADOS

Gráfico 7 - Óbitos confirmados para COVID-19, segundo faixa etária, Sergipe, 2020. (N=2.071)*

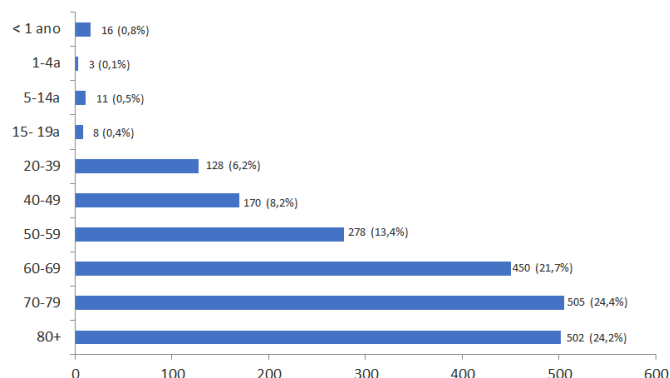

Fonte: GAL/SES/COE

*Sem informação de idade de um dos casos

Gráfico 8 - Óbitos confirmados para COVID-19, segundo sexo, Sergipe, 2020. (N=2.072)

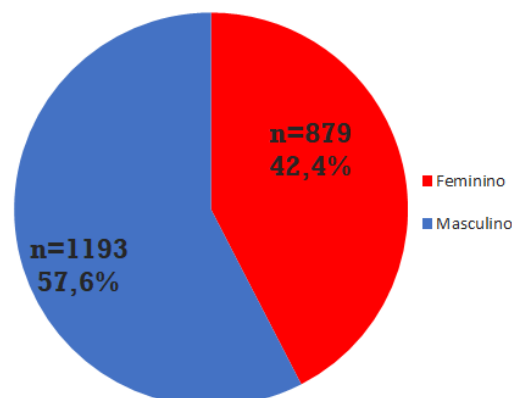

Fonte: GAL/SES/COE

Tabela 9 - Óbitos confirmados para COVID-19, segundo raça/cor, Sergipe, 2020. (N=2.072)

Raça/cor	n	%
Amarela	159	7,7
Branca	199	9,6
Indígena/Xocó	3	0,1
Parda	722	34,8
Preta	86	4,2
Ignorado	903	43,6
TOTAL	2072	100,0

Fonte: GAL/SES/COE

CASOS E ÓBITOS CONFIRMADOS

Gráfico 9 - Evolução final dos casos de COVID-19, Sergipe, 2020. (n=78.692)

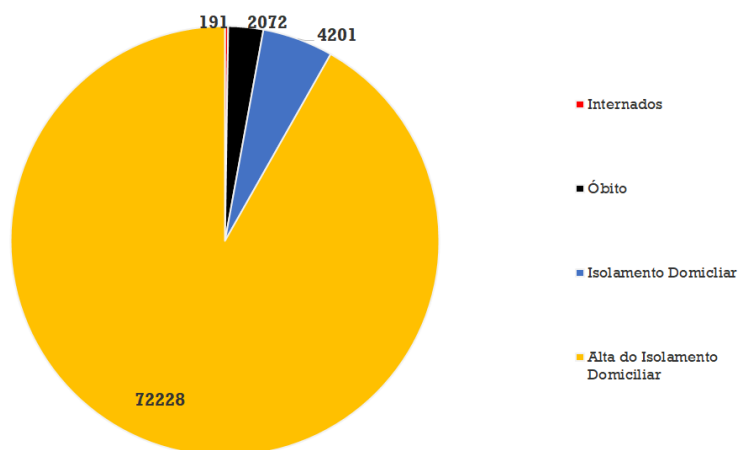

Fonte: GAL/SES/COE

Nota: dados de altas atualizados conforme informações enviadas pelos Municípios

Gráfico 10 - Distribuição de comorbidades para os óbitos confirmados de COVID-19, Sergipe, 2020.

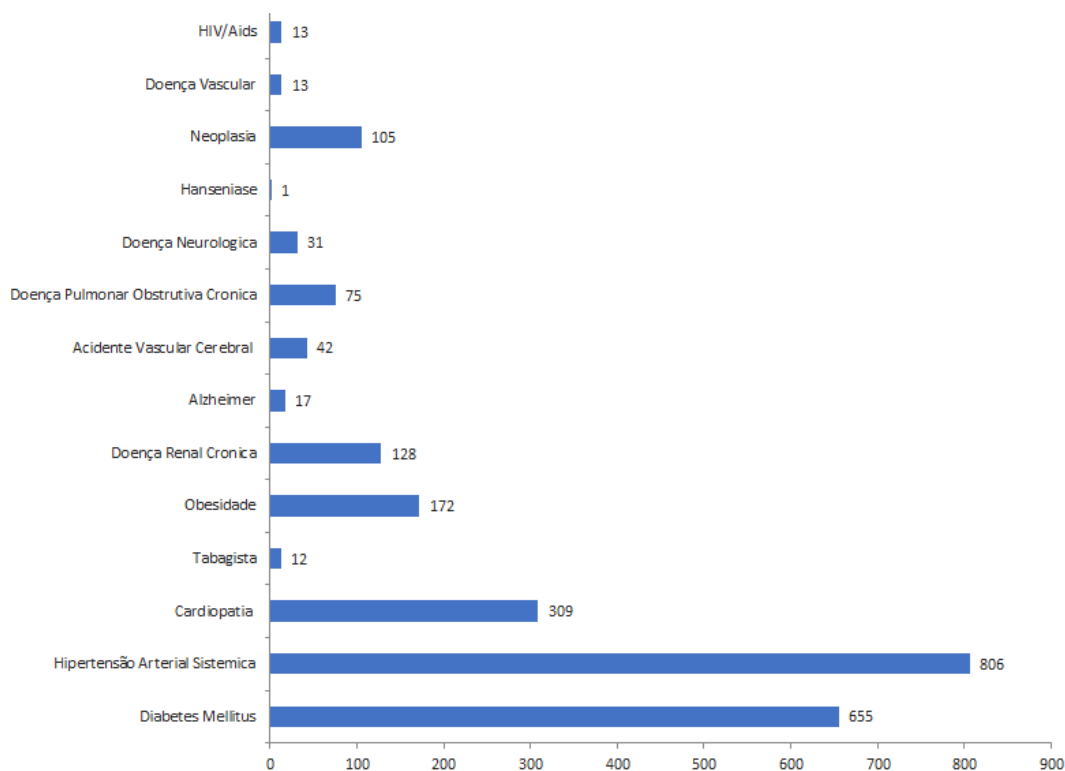

Fonte: GAL/SES/COE

ISOLAMENTO SOCIAL

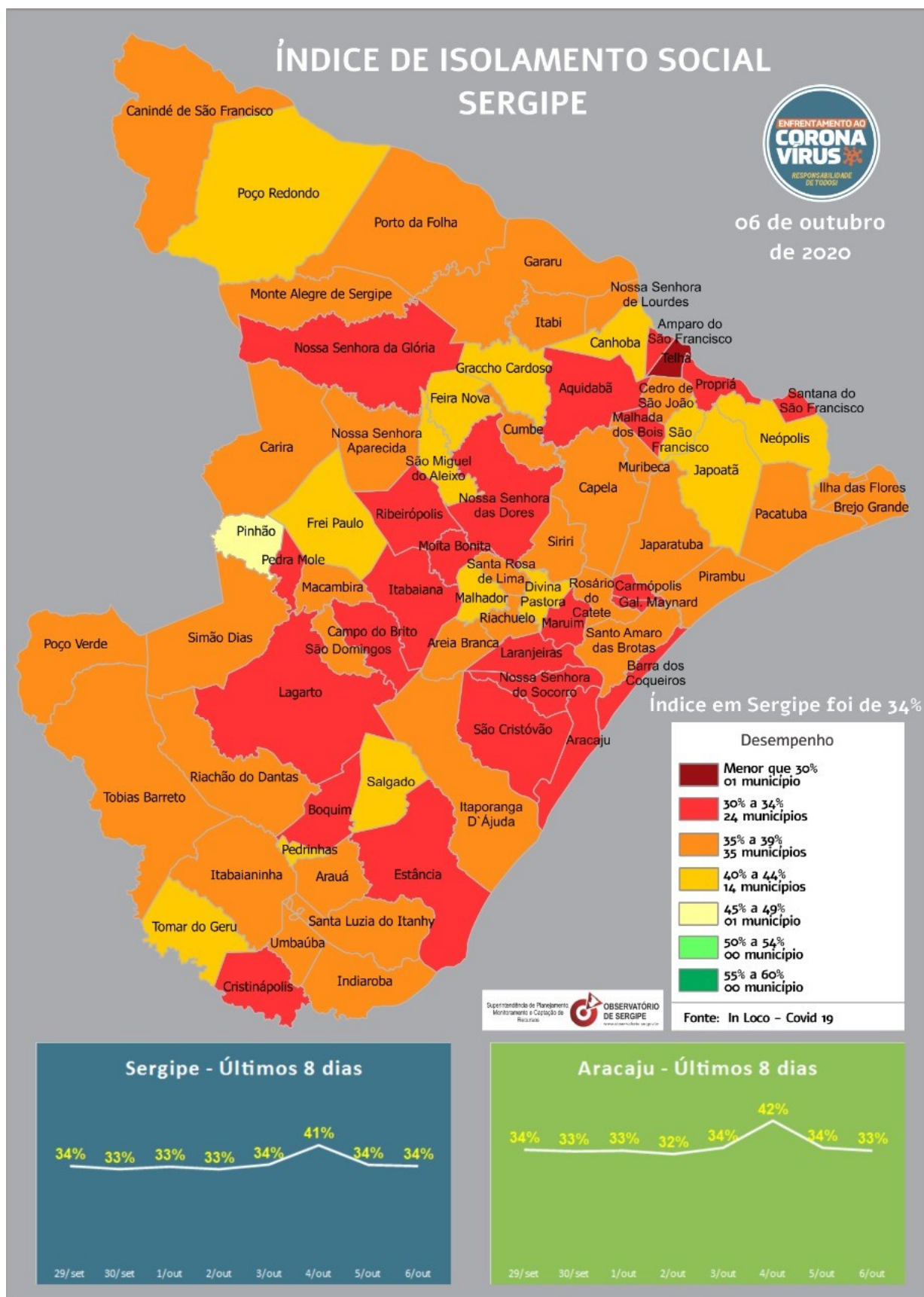

ÓBITOS EM INVESTIGAÇÃO

Mulher, 82 anos, residente em Aracaju (data do óbito: 05/10/2020)

Homem, 52 anos, residente em Lagarto (data do óbito: 06/10/2020)

Homem, 72 anos, residente em Aracaju (data do óbito: 06/10/2020)

Homem, 78 anos, residente em Pirambu (data do óbito: 06/10/2020)

OUTROS VÍRUS RESPIRATÓRIOS

Gráfico 11 - Número de casos confirmados para outros vírus respiratórios, Sergipe, 2020 (N=336).

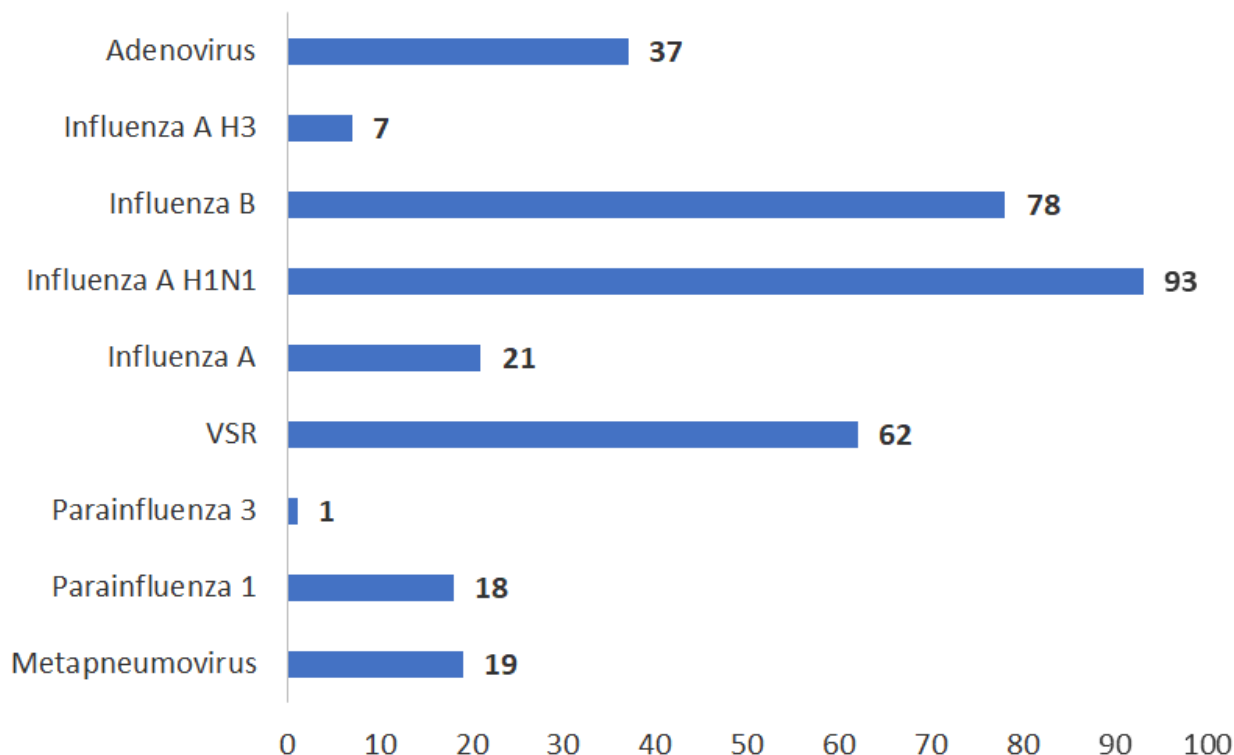

Fonte: GAL/SES/COE

ELABORAÇÃO: Centro de Informações Estratégicas em Vigilância em Saúde /Diretoria de Vigilância em Saúde/Secretaria do Estado da Saúde.